1-комн. кв. посуточно

23 ноября, 23:11

Московская область, Дмитров, Шлюзовая ул., 8к1

Метро:

3 958 □ в сутки

без депозита, без предоплаты

Общая информация:

Этаж:	1 / 1
Общая площадь:	42.0 м²
Площадь комнат:	—
Жилая площадь:	—
Площадь кухни:	—

В квартире:

- ✗ Кухонная мебель
- ✓ Мебель
- ✗ Холодильник
- ✗ Можно с животными
- ✓ Можно с детьми
- ✗ Телевизор
- ✗ Стиральная машина
- ✗ Балкон
- ✗ Телефон

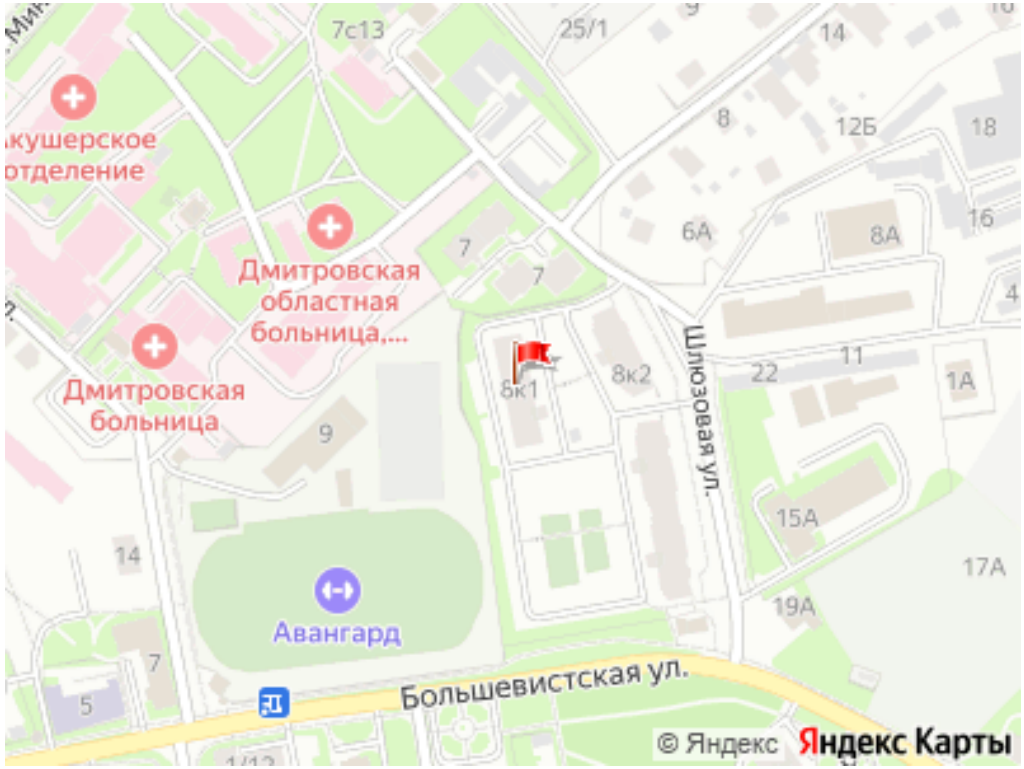

Представитель: **Партнёр Циан**

Квартира на Шлюзовой 8к1 находится в Дмитрове, рядом с центром города. Гостям предлагается квартира-студия с дизайнерским ремонтом. Для комфорта гостей: двуспальная кровать с ортопедическим матрасом, плазменный телевизор с функцией Smart TV, высокоскоростная сеть Wi-Fi. Есть посуда, микроволновая печь, фен. Предоставляется постельное бельё, полотенца, тапочки. В квартире имеется панорамная застеклённая лоджия. Рядом имеются парковочные места.

Ссылка на объявление: https://www.cian.ru/rent/flat/322732113

© 2012 - 2026 ЦИАН. Крупнейшая и самая достоверная база данных по аренде и продаже жилой, коммерческой и загородной недвижимости - www.cian.ru









© 2012 - 2026 ЦИАН. Крупнейшая и самая достоверная база данных по аренде и продаже жилой, коммерческой и загородной недвижимости - www.cian.ru









© 2012 - 2026 ЦИАН. Крупнейшая и самая достоверная база данных по аренде и продаже жилой, коммерческой и загородной недвижимости - www.cian.ru







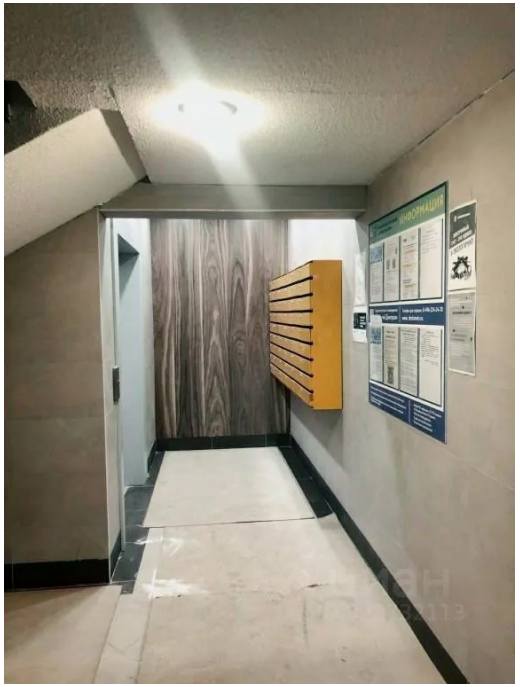

© 2012 - 2026 ЦИАН. Крупнейшая и самая достоверная база данных по аренде и продаже жилой, коммерческой и загородной недвижимости - www.cian.ru

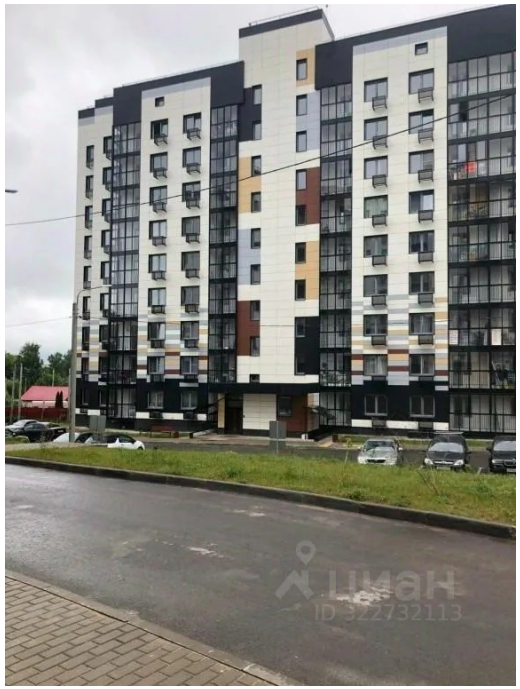

© 2012 - 2026 ЦИАН. Крупнейшая и самая достоверная база данных по аренде и продаже жилой, коммерческой и загородной недвижимости - www.cian.ru