1-комн. кв. посуточно

21 ноября, 21:25

Московская область, Дмитров, Оборонная ул., 32

Метро:

4 785 □ в сутки

без депозита, без предоплаты

Общая информация:

Этаж:	1 / 1
Общая площадь:	40.0 м²
Площадь комнат:	—
Жилая площадь:	—
Площадь кухни:	—

В квартире:

- ✗ Кухонная мебель
- ✓ Мебель
- ✗ Холодильник
- ✗ Можно с животными
- ✓ Можно с детьми
- ✗ Телевизор
- ✗ Стиральная машина
- ✗ Балкон
- ✗ Телефон

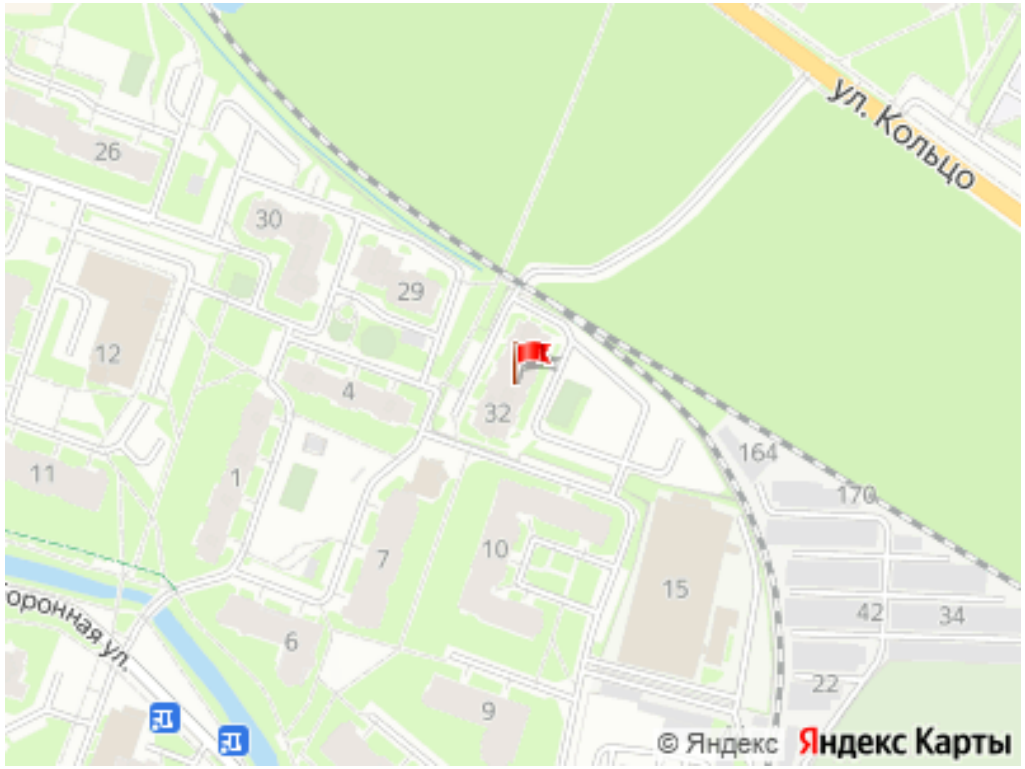

Представитель: **Партнёр Циан**

Залог хорошего отдыха — чувствовать себя в новом месте как дома: апартаменты "Квартира Terracotta Vibe" располагаются в Дмитрове. Эти апартаменты находятся неподалёку от центра города. Рядом с апартаментами можно прогуляться. Неподалёку: Троице-Сергиева Лавра, ВДНХ и Большой театр. Бесплатный Wi-Fi на территории поможет всегда оставаться на связи. Для путешественников на машине организована парковка. Доступная среда: работает лифт. Гостям доступны и другие услуги. Например, гладильные услуги. Персонал апартаментов говорит на русском. Номер уютно обставлен и оснащён необходимым, чтобы отдохнуть после долгого и насыщенного дня. Имеются телевизор. Оснащение зависит от выбранной категории номера.

Ссылка на объявление: https://www.cian.ru/rent/flat/296856831

© 2012 - 2026 ЦИАН. Крупнейшая и самая достоверная база данных по аренде и продаже жилой, коммерческой и загородной недвижимости - www.cian.ru

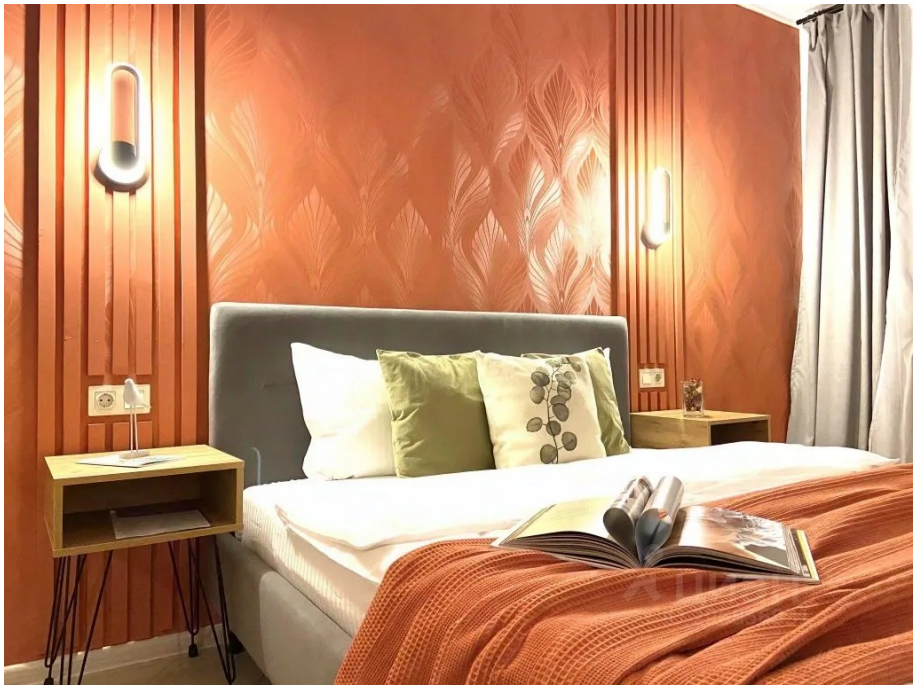

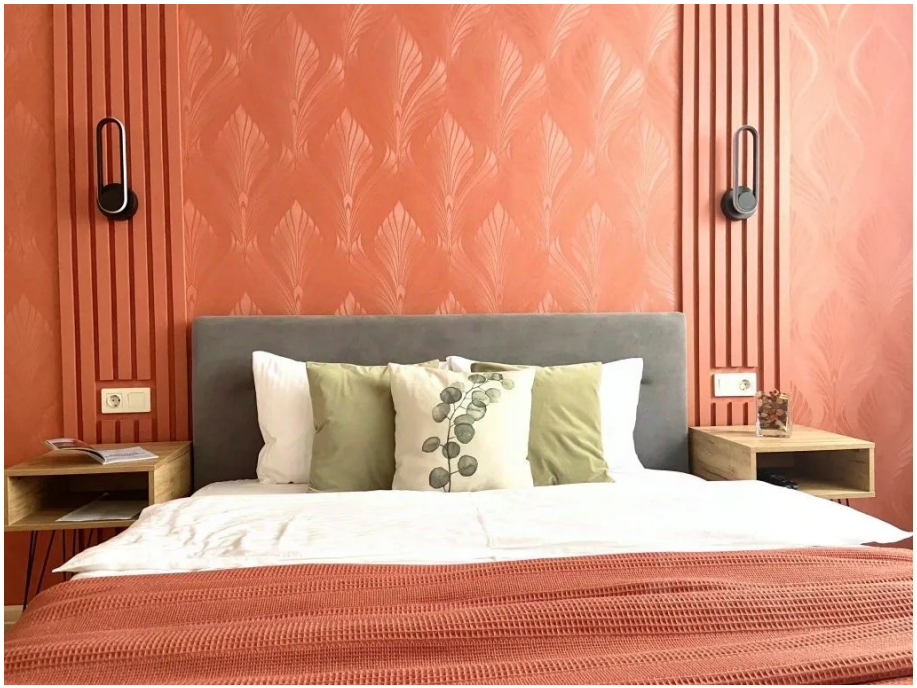

© 2012 - 2026 ЦИАН. Крупнейшая и самая достоверная база данных по аренде и продаже жилой, коммерческой и загородной недвижимости - www.cian.ru

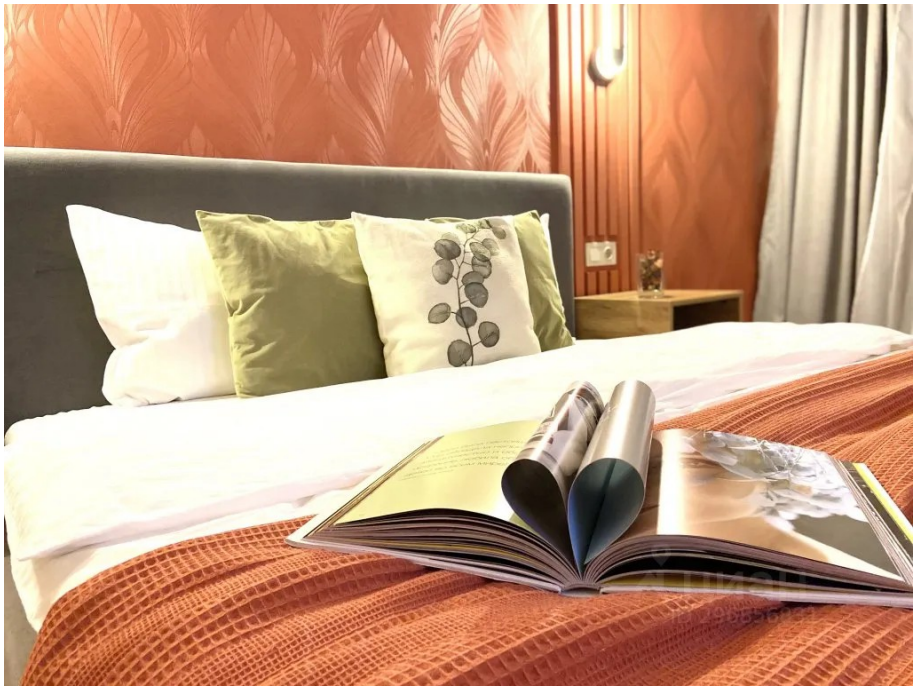







© 2012 - 2026 ЦИАН. Крупнейшая и самая достоверная база данных по аренде и продаже жилой, коммерческой и загородной недвижимости - www.cian.ru









© 2012 - 2026 ЦИАН. Крупнейшая и самая достоверная база данных по аренде и продаже жилой, коммерческой и загородной недвижимости - www.cian.ru









© 2012 - 2026 ЦИАН. Крупнейшая и самая достоверная база данных по аренде и продаже жилой, коммерческой и загородной недвижимости - www.cian.ru









© 2012 - 2026 ЦИАН. Крупнейшая и самая достоверная база данных по аренде и продаже жилой, коммерческой и загородной недвижимости - www.cian.ru